

## Guía para habilitar autenticación en red para Windows XP

### Red Inalámbrica

Para habilitar la autenticación en una conexión inalámbrica deberá realizar:

Dar clic con botón derecho en el icono de **“conexión de red inalámbrica”** que se encuentra en la parte inferior del escritorio de Windows. Desplegará la ventana que se muestra abajo. Dar clic en **“Ver redes inalámbricas disponibles”**.



Se desplegará la siguiente imagen, donde deberá seleccionar la red inalámbrica correspondiente y después conectar.

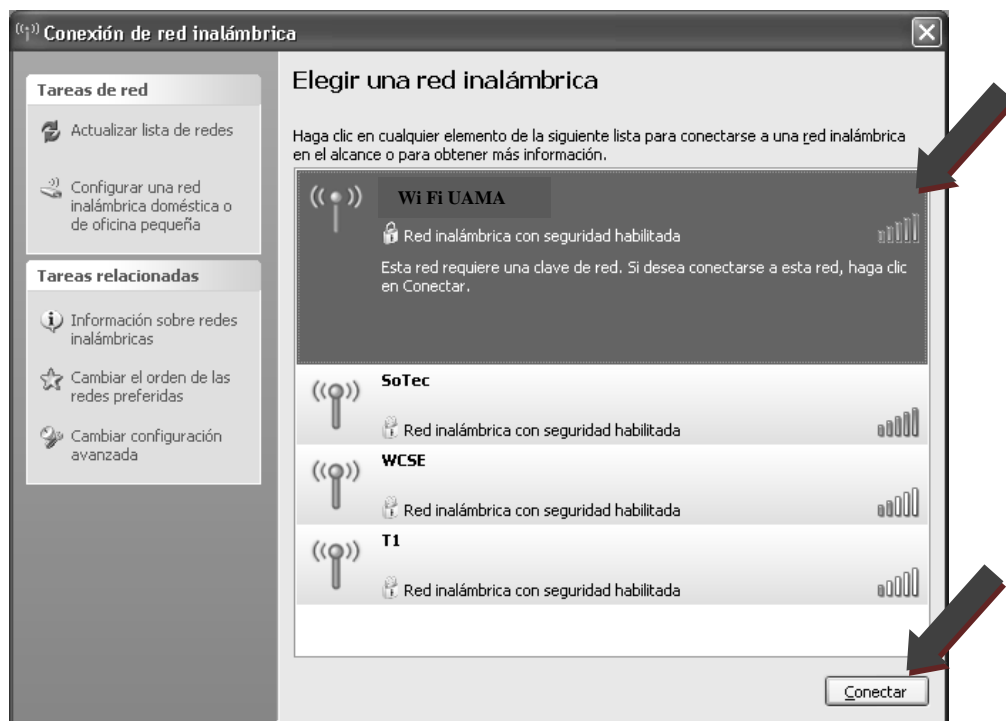

**Nota:** El nombre de la red en la UAM-AZC es la siguiente:

Red Alumnos: **Wi Fi UAMA** (para espacios abiertos)  
Red Empleados: **WiFi Academica**  
**Wi Fi UAMA** (para espacios abiertos)

Una vez que aparezca “Comprobando identidad, ingresar en *“Cambiar el orden de las redes preferidas”*”.

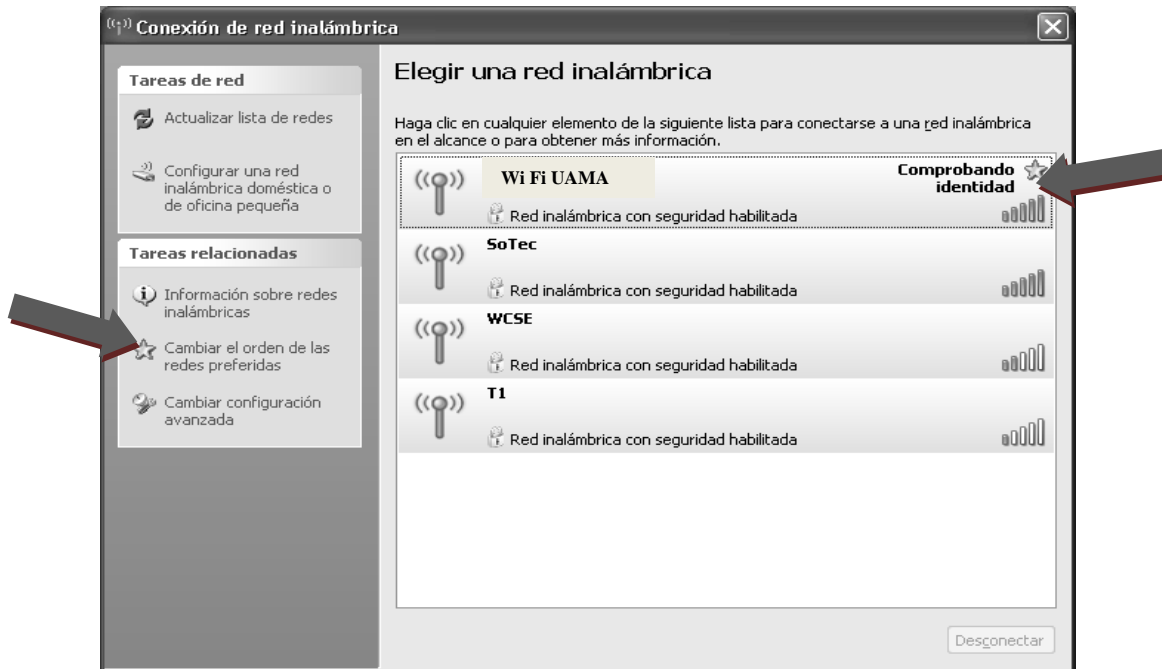

Seguido seleccionar la conexión inalámbrica que aparece en *“Redes preferidas”*, después dar clic en *“Propiedades”*. Como se muestra en la siguiente imagen.

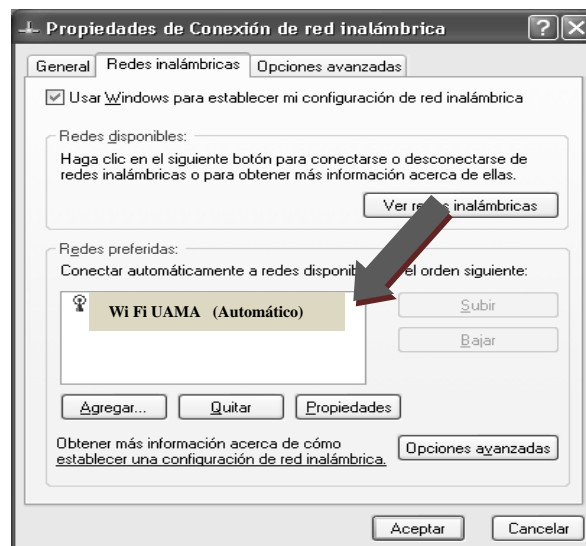

Se abrirá la siguiente ventana y en ésta activar la **“Autenticación IEEE 802.1x”** después seleccionar **“EAP protegido (PEAP)”**. Desactivar **“Autenticar como equipo cuando la información del equipo esté disponible”** y **“Autenticar como invitado cuando el usuario o la información de equipo no estén disponibles”**, como se muestra en la imagen.

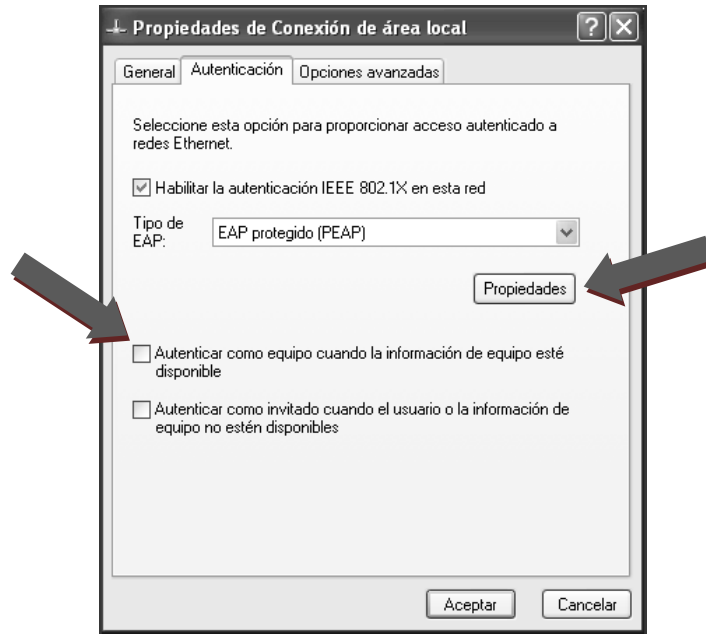

Seguido dar clic en el icono **“propiedades”** y desactivar: **“Validar un certificado de servidor”**, también desactivar **“Habilitar reconexión rápida”**, como se muestra en la imagen.



Seguido dar clic en icono **“Configurar...”** y abrirá la siguiente ventana, desactivar: **“Usar automáticamente el nombre de inicio...”** y aceptar las ventanas que se desplegaron.



### Para conectarse a la Red.

En la parte inferior del escritorio de Windows aparecerá la siguiente leyenda:

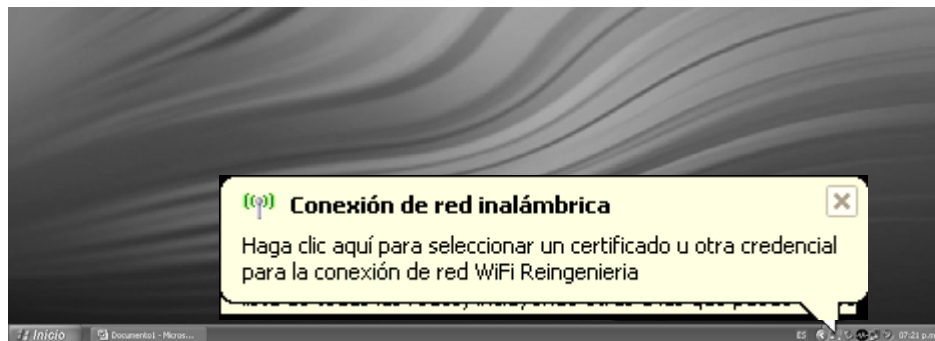

Dar clic sobre ella y se desplegará la ventana, donde deberá introducir su **CAR**; es decir en **“Nombre de usuario”** poner la matricula (alumnos) ó número económico (empleados) y **“contraseña”** (la que se obtuvo al activar la CAR). Dejar en blanco **“Dominio de inicio de sesión”**.



Si sus datos son correctos podrá utilizar la red.

Fecha de elaboración: 4 de Julio de 2008  
Elaboró: Ing. Enrique Carrasco Álvarez  
soporte@correo.azc.uam.mx